

CourseMore

CourseMore, een administratiesysteem ontwikkeld voor het toegankelijk maken van deelnemeradministraties. CourseMore is webbased en benut het grote aanbod van mogelijkheden dat het Internet te bieden heeft. Met het uiterlijk van Microsoft Office is CourseMore gemakkelijk aan te leren.

BizzMore ontwikkelt softwarepakketten voor ondernemend Nederland en heeft extensieve ervaring met het opzetten van ingewikkelde administraties. CourseMore is ontwikkeld in samenwerking met BoTc (Beroepsopleidingen & Trainingscentrum) te Amsterdam als administratiesysteem voor deelnemers van taalcurssussen. Met CourseMore kunnen onder andere projecten, lessen, lesgroepen en presentielijsten worden bijgehouden. CourseMore is tevens ontwikkeld met oog op gemeentelijke verantwoording en heeft hiervoor uitgebreide mogelijkheden voor de uitvoer van monitorinformatie en rapportages.

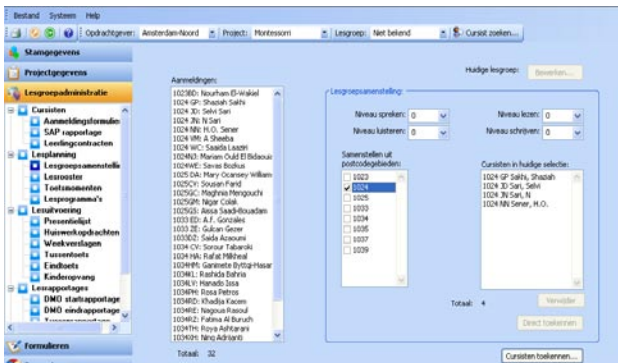

Cursistenadministratie via het Internet

Functionaliteiten

CourseMore is toegespitst op een serie uit te voeren functies.

Projectadministratie

Registreer en budgetteer projecten op basis van opdrachten. Deel lesgroepen in en budgetteer ook deze ter controle. Regel uw algemene projectadministratie en houdt hier overzicht en controle over.

Lesgroepadministratie

Voor de registratie van deelnemers van een cursus gebruikt CourseMore de standaarden zoals deze zijn opgelegd door de overheid. Dit wil zeggen dat gegevens worden opgeslagen aan de hand van coderingen zoals deze door het Rijk zijn aangegeven. CourseMore regelt: aanmeldingen, lesgroepsamenstelling, roosters, presentielijsten, huiswerkopdrachten, toetsmomen, toetsresultaten, kinderopvang en cijferlijsten.

Documentdistributie

CourseMore kan tevens worden gebruikt voor de distributie van documenten voor docenten. Hieronder vallen o.a. vaste documenten als aanmeldingsformulieren, leerlingcontracten etc, maar ook dynamische documenten als lesroosters.

Rapportering

CourseMore is ontwikkeld met oog op externe verantwoording. Zodoende beschikt CourseMore over uitgebreide mogelijkheden voor het genereren van rapportages in verscheidene formaten als CSV en PDF. Tevens is er de mogelijkheid statistische gegevens direct op het scherm te tonen in de vorm van grafieken en diagrammen.



Volledig, tijdig en juist

Administratie

Voor het voeren van een volledig, juist en tijdige administratie is het van belang dat de administratieve organisatie is beveiligd door middel van interne controlemechanismen.

Systeemcontroles

CourseMore maakt gebruik van verscheidene interne controlemechanismen. Controle op de invoer van gegevens is noodzakelijk om vast te stellen in hoeverre de aangeboden feiten correct zijn ingevoerd. Het systeem is beschermd door een rechtensysteem waarmee autorisatie wordt verleend aan resources (medewerkers). De beveiliging van de toegang tot de software is vanzelfsprekend beveiligd door middel van een wachtwoord. Daarnaast maakt de applicatie gebruik van controles op de verwerking van ingevoerde gegevens o.a.:

- Bestaanbaarheidscontroles: bijvoorbeeld is de invoer van een niet bestaande datum onmogelijk.
- Verbandscontroles: controle op verbandhoudende gegevens en de overeenkomst tussen deze.
- Redelijkheidscontroles: Zijn de gegevens redelijkerwijs te verwachten of komen er abnormale gegevens voor in het systeem.

Autorisatie

De toegang tot ingevoerde gegevens dient te zijn afgeschermd wegens wet en regelgeving. Voor de voering van een correcte administratie is het overigens van belang om te weten dat de gegevens zijn ingevoerd door de daartoe bevoegde personen. Om deze redenen heeft CourseMore een uitgebreid autorisatieconcept. De toegang is af te bakenen op systeem- en gegevensniveau. Daarnaast worden alle gegevenswijzigingen bijgehouden door CourseMore en zijn deze altijd te traceren.

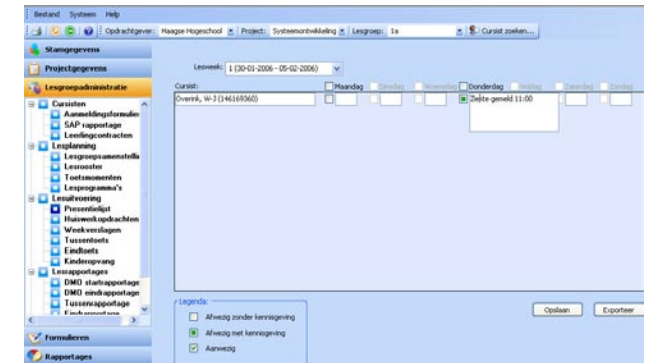

Efficiënt en kostenbesparend

CourseMore

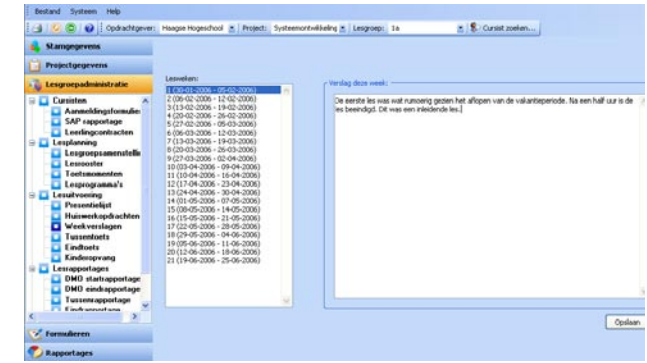
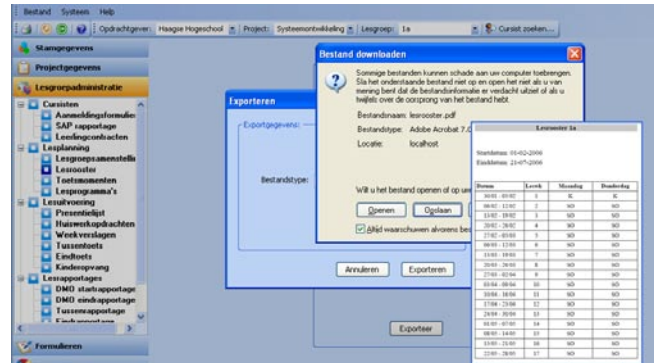
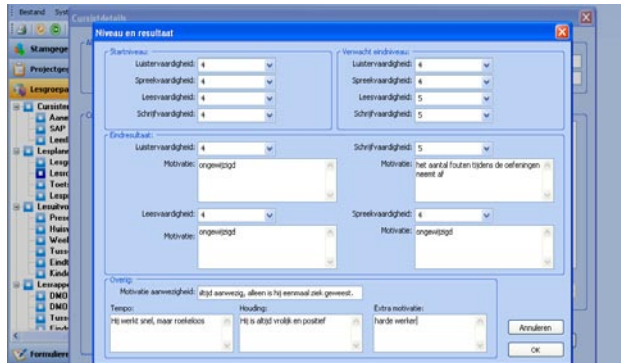

Actualiteit

Door alle gegevens in een centrale database op te slaan heeft een organisatie altijd beschikking over alle ingevoerde gegevens. De gegevens zijn te allen tijde opvraagbaar door middel van het Internet en monitorinformatie kan eveneens direct worden opgevraagd.

Processen

De processen benodigd voor het voeren van de administratie zijn ondergebracht in één systeem. Eventuele aanvullende of afwijkende processen zijn aan te passen door middel van maatwerk. Tevens worden er door BizzMore andere applicaties ontwikkeld op basis van dezelfde systeemarchitectuur. Mede hieronder valt de doorlopende ontwikkeling van BizzMore ERP waarmee o.a. boekhouding, artikelbeheer en relatiebeheer kan worden onderhouden. Gezien het gebruik van eenzelfde systeemondergrond voor meerdere projecten is het mogelijk aanvullende modulen op te nemen in de applicatie en zijn aanvullende modulen te verwachten in toekomst.

Gebruik

Het implementeren van nieuwe applicaties binnen een bestaande organisatie is niet altijd even gemakkelijk. Echter heeft CourseMore een aantal elementen die de integratie van de applicatie vergemakkelijken.

Vormgeving en gebruiksgemak

Aangezien het uiterlijk en de werking van CourseMore zijn gebaseerd op Windows Office applicaties is het gebruik hiervan snel onder de knie te krijgen.

De Microsoft ontwerpstandaarden zijn voor de realisatie van CourseMore gebruikt en toekomstige uitbreidingen worden hier ook op gebaseerd.

Webbased

CourseMore is webbased. Dit houdt in dat het toegankelijk is via het Internet en dus overal gebruikt kan worden waar men beschikking heeft tot het Internet. Gebruikers kunnen CourseMore thuis of op locatie gebruiken. Dit werkt uitermate handig voor gedecentraliseerde organisaties. Decentrale toegankelijkheid werkt efficiënt en kostenbesparend.

Techniek

CourseMore is gebouwd op basis van de nieuwste internettechnologieën. Dit geeft CourseMore ongekende mogelijkheden en vrije baan voor uitbreidingen. Een korte beschrijving van de gebruikte technologie.

Crossbrowser

CourseMore wordt afgespeeld in de vorm van een Flashfilm. Hierdoor kan CourseMore in elke browser (bv. Internet Explorer, Mozilla FireFox, Safari) gebruikt worden welke de alom vertegenwoordigde flashplayer heeft geïnstalleerd. Verdere installaties zijn voor de gebruikers niet benodigd.

Platformonafhankelijk

De applicatie draait platformonafhankelijk bij de gebruiker. CourseMore communiceert via een beveiligde connectie met een webserver waar de gegevens worden opgeslagen in een centrale database.

Voor meer informatie kunt u contact opnemen met:

BizzMore Software Solutions:

A: Tarwekamp 91
2592 XJ Den Haag

T: +31 (070) 383 54 24

F: +31 (070) 345 92 97

E: info@bizzmore.nl

I: www.bizzmore.nl